HEIMATVEREIN PROHLIS

30. Prohliser Herbstfest

17. bis 19. September 2021

VONOVIA

Sächsische Zeitung
Was uns verbindet.

WGS
Wohnungsgenossenschaft »Glückauf« Süd Dresden

Freiberger
HERBFRISCHES PILS

EDEKA

PROHLISZENTRUM

Bei der Sicherheit geben wir den Ton an.

> Hauptuntersuchung
> Änderungsabnahme

> Schadengutachten
> Fahrzeugbewertung

Öffnungszeiten:
Mo–Do: 8–19 Uhr
Fr: 8–18 Uhr
Sa: 8–12 Uhr

DEKRA Automobil GmbH
Köhlerstr. 18, 01239 Dresden
Telefon 0351.2855-0
www.DEKRA-in-Dresden.de

DEKRA
Alles im grünen Bereich.

Genießen, Mitmachen, Chancen nutzen!

Liebe Bürgerinnen und Bürger von Prohlis, liebe Gäste,

seit nunmehr genau 100 Jahren gehört Prohlis als lebendiger Stadtteil zu Dresden und zum 30. Mal jährt sich in diesem Jahr das Prohliser Herbstfest. Zudem feiert das PROHLISZENTRUM sein 20-jähriges Bestehen. Feierliche Jubiläen, die Vergangenheit und Gegenwart miteinander verbinden. So trifft es sich hervorragend, dass in den kommenden Jahren die Überreste des Prohliser Schlosses in einem offenen Gemeinschaftsprojekt freigelegt und so ein Stück wertvolle Stadt- und Stadtteilgeschichte wiederbelebt werden soll. Mein besonderer Dank gilt dabei nicht nur Herrn Peter Neukirch vom Palitzsch-Museum und dem Prohliser Heimatverein, welche dieses großartige Projekt auf den Weg gebracht haben. Ich danke auch Herrn Stadtbezirksamtsleiter Jörg Lämmerhirt, Freiherrn Moritz von Crailsheim sowie den zahlreichen Unterstützern, die dieses Vorhaben ermöglicht haben. Nicht nur Schülerinnen und Schüler, sondern alle Interessierten sind herzlich dazu eingeladen, in die wechselvolle Geschichte dieses Ortes einzutauchen und die weitere Entwicklung dieses Projektes aktiv mitzugestalten.

Das Prohliser Herbstfest ist mehr als nur ein Straßenfest. Es ist immer auch Ausdruck des gelebten Gemeinschaftssinns in diesem Stadtteil. Die Vielfalt des sozialen Miteinanders spiegelt sich dabei in den zahlreichen Vereinen wider, die natürlich auch in diesem Jubiläumsjahr unser Fest bereichern und vielerorts zum Mitmachen einladen. Begleitet durch ein buntes Rahmenprogramm gehen liebgewonnene Traditionen wie der Pokallauf der Jugendfeuerwehr, das Skatturnier und die große Tombola mit Auftritten zahlreicher Künstler einher. In diesem Zusammenhang möchte ich auch noch einmal ganz ausdrücklich allen Organisatoren, Sponsoren und den vielen kleinen und großen Helfern danken. Es ist wahrlich beachtlich, mit wie viel Liebe und Engagement sie dieses Fest zum mittlerweile 30. Jahr in Folge auf die Beine stellen und die Besucher stets mit neuen Programmhöhepunkten begeistern. Zugleich haben sie auch dieses Jahr besonders auf die Einhaltung notwendiger Hygienemaßnahmen geachtet, um für alle Gäste ein sicheres und unbeschwertes Herbstfest zu ermöglichen.

Liebe Prohliser, liebe Gäste, ich wünsche Ihnen allen ein abwechslungsreiches und schönes Festwochenende. Bummeln Sie mit Ihrer Familie und Ihren Freunden entlang der zahlreichen Stände und lassen Sie sich kulinarisch wie kulturell verwöhnen. Begeben Sie sich auf interessante Streifzüge in die Vergangenheit und nutzen Sie auch einfach mal die Gelegenheit, mit Ihren Mitmenschen ins Gespräch zu kommen. Kurz gesagt, genießen Sie die 30. Ausgabe des Prohliser Herbstfestes.

Ihr Christian Piwarz
Schirmherr des Prohliser Herbstfestes
und Landtagsabgeordneter für Prohlis

Impressum

Herausgeber und Veranstalter:
Heimatverein Prohlis e.V. · Herzberger Straße 14 · 01239 Dresden
Mobil 0178 5688909
www.heimatverein-prohlis.de
E-Mail: heimatverein_prohlis@yahoo.com

Satz, Gestaltung und Anzeigenverwaltung:
Z&Z Agentur Dresden · Micktner Straße 20 · 01139 Dresden
Tel. 0351 8588137 · www.zzagentur.de · design@zzagentur.de

Redaktion und Organisation:
Dietmar Haßler, Gunter Thurm, Paul Schwarz, Carla Zschoppe

Bildnachweis:
Titel: Heimatverein Prohlis e. V.; Seite 4 unten, Seite 20, 22: Eventagentur Schröder GmbH; Seite 12: Wolfgang Viebig; Seite 16/17: Karin Stein; Seite 30: Thomas Schlorke; Seite 35: Jan Hübler; Seite 42: Stadtverband Dresdner Gartenfreunde
Redaktionsschluss: 20.08.2021

Gemeinsam feiern, gemeinsam viel erreichen

Liebe Anwohnerinnen und Anwohner, sehr verehrte Gäste,

ich freue mich, dass der 30. Geburtstag dieses beliebten Stadtteilfestes glanzvoll gefeiert werden kann und sich wieder viele ehrenamtliche Helferinnen und Helfer gefunden haben, um drei unvergessliche Tage zu organisieren. Wie in den letzten Jahren treten bekannte Künstlerinnen und Künstler auf, Vereine präsentieren ihre Arbeit und es gibt Veranstaltungen für Jung und Alt – doch am wichtigsten ist dabei das gesellige, friedliche Beisammensein der Bewohnerinnen und Bewohner.
Wir wollen gemeinsam eine neue Kultur des Miteinanders entwickeln, denn Prohlis ist ein Stadtteil mit sozialen Herausforderungen, denen wir uns stellen werden. Es geht darum, hier aktive Vereine und Initiativen noch mehr zu stärken und zu unterstützen. Schon jetzt engagieren sich Menschen zahlreich, beispielsweise im Heimatverein und in der Bürgerinitiative. Sie organisieren Kurse und Veranstaltungen und schaffen zwanglose Begegnungsorte wie die Tauschbörse und den Gemeinschaftsgarten. Der Verein „Musaik – Grenzenlos Musizieren“, der 2020 den Kunst-Förderpreis der Landeshauptstadt Dresden erhalten hat, fördert die sozialen Kompetenzen von Kindern und Jugendlichen aus unterschiedlichen Kulturkreisen, indem alle gemeinsam musizieren. Die drei Jugendhäuser Prohlis, Mareike und Pixel sowie die JugendKunstschule und das Palitzsch-Museum sind beliebte Treffpunkte und leisten Integrationsarbeit wie auch die anderen sozialen Einrichtungen und Beratungsstellen.
Prohlis ist ein vielfältiger, lebendiger Stadtteil mit Potenzial. Damit er noch attraktiver und weltoffener wird, hat die Landeshauptstadt Dresden in der Vergangenheit kräftig investiert. Dazu gehören der Umbau des Palitzschhofes, die Sanierung des Umweltzentrums und der Neubau des Jugendhauses Pixel. Und auch jetzt und in Zukunft fließen Fördergelder hierher. Bereits Mitte Oktober eröffnen wir das Kombibad Prohlis, das aus einer modernen Schwimmhalle mit Erlebnisbereich und Sprunganlage sowie einem attraktiven Freibad besteht und ein neuer Anziehungspunkt für Dresdnerinnen und Dresdner stadtweit sein wird. Ein Bürgerhaus, das für die Vereinsarbeit genutzt werden soll, entsteht demnächst im bisher unsanierten Teil des Palitzschhofes.
Ich danke allen Bewohnerinnen und Bewohnern, Vereinen und Initiativen sowie dem Quartiersmanagement dafür, dass sie sich für ihren Stadtteil einsetzen und möchte sie in ihrer engagierten Arbeit bestärken. Schrittweise und gemeinsam gestalten wir Prohlis weiter als lebenswerten Wohnort aus. Ich wünsche allen ein unbeschwertes Herbstfest!

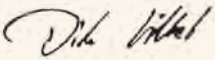

Dirk Hilbert
Oberbürgermeister der
Landeshauptstadt Dresden

PALITZSCH-MUSEUM
A**R**CHAEO-PFAD
PR**O**HLISZENTRUM
HEIMATVEREIN
SCH**L**OSS PROHLIS
FAM**I**LIENFREUNDLICH
SCHWIMMBADUMBAU

Liebe Prohliserinnen und Prohliser, liebe Gäste des 30. Prohliser Herbstfestes,

als Kind musste ich immer schmunzeln, wenn meine Eltern oder Großeltern sagten: „Schon wieder ist ein Monat vergangen, die Zeit vergeht so schnell!“ Unseren „Geburtstagskindern“ geht es sicher ähnlich, denn das Prohliser Herbstfest wird „30“ und das PROHLISZENTRUM feiert sein „20.“ Jubiläum. Wir blicken mit viel Freude und Dankbarkeit auf die letzten Jahre zurück. Als Heimatverein Prohlis konnten wir aufgrund zahlreicher Unterstützer und Förderer stets ein abwechslungsreiches Programm für Sie organisieren. Für uns ist diese Unterstützung nicht selbstverständlich und wir bedanken uns an dieser Stelle ganz herzlich.

Ich persönlich freue mich sehr, dass unser Prohliser Herbstfest an Traditionen festhält, aber auch immer wieder nach neuen Ideen Ausschau hält.

In diesem Jahr überraschen wir Sie mit dem Start zur Freilegung der Überreste vom Prohliser Schloss. Wir laden Sie ein, sich in den nächsten Jahren aktiv daran zu beteiligen, denn das Prohliser Schloss ist Heimatgeschichte, auf die wir nicht verzichten dürfen.

Im Namen der Mitglieder des Heimatvereins Prohlis wünsche ich allen Beteiligten und Gästen des 30. Prohliser Herbstfestes frohe Stunden und Spaß bei den vielfältigen Aktivitäten.

Petra Nikolov

Ihre Petra Nikolov
Stadträtin und
Vorsitzende vom Heimatverein Prohlis e. V.

Zwei besondere Jubiläen, ein gemeinsames Fest

Wie schnell die Zeit vergeht: Bereits zum 30. Mal feiert Prohlis sein Herbstfest! Das PROHLISZENTRUM feiert wieder mit und begeht selbst einen „Runden“, nämlich den 20. Geburtstag. Viel ist geschehen in diesen zwei Jahrzehnten. Die größten Herausforderungen haben wohl die letzten Monate hervorgebracht. Die Händler im PROHLISZENTRUM konnten sich jedoch gerade jetzt auf die Treue ihrer Kundinnen und Kunden verlassen. Das macht uns allen Mut und lässt uns positiv auf die nächsten 20 Jahre blicken.

Wenn wir uns nun etwas wünschen dürfen, dann dass wir mit Ihnen gemeinsam am dritten Septemberwochenende das 30. Prohliser Herbstfest und 20 Jahre PROHLISZENTRUM feiern können. Neben den vielen Programmpunkten, die der Heimatverein Prohlis auf die Beine stellt, hat auch das PROHLISZENTRUM gemeinsam mit dem KIEZ und dem Verein „Zu Hause in Prohlis“ einiges vorbereitet: Auf unserem Vorplatz zwischen Sparkasse und Targobank erwartet Sie am Samstag Kreatives, Unterhaltsames und Wissenswertes von Menschen aus Prohlis für Menschen im Stadtteil. Auch Prohliser Vereine, Initiativen und Unternehmen steuern Aktionen bei und werden für ein gelungenes Fest sorgen. Allen Beteiligten danke ich sehr für ihr Engagement! Sie, liebe Leserinnen und Leser, lade ich recht herzlich ein, beim Doppeljubiläum von Herbstfest und PROHLISZENTRUM dabei zu sein! Lassen Sie uns gemeinsam feiern und den Stadtteil hochleben!

Ihre Sandra Oßmann,
Centermanagerin PROHLISZENTRUM

„Jeder Mauerfall zwischen den Generationen verdient es, gefeiert zu werden."

Karl-Heinz Karius

Was wünscht man jemandem, der 30 Jahre alt wird? Die Jugendzeit ist endgültig Geschichte, das sog. gesetzte Alter fängt so langsam an. Mancher lässt es jetzt ruhiger angehen, mancher ist schon mit 30 alt. Nicht so das Prohliser Herbstfest. Seine Erfinder und Macher mögen in die Jahre gekommen sein, aber das Fest selbst ist jung geblieben. Und das wird auch so bleiben. Warum? Weil es schon immer ein Fest für alle Generationen ist und weil es sich gerade wieder mehr für junge Familien öffnet.

Diesen Anspruch möchte ich als Stadtbezirksamtsleiter mit meinen Mitarbeiterinnen und Mitarbeitern gern auf unsere Arbeit hier in Prohlis übertragen. Generationsübergreifend sehen wir unseren Auftrag. Dank der Stadtbezirksförderung (und trotz Corona) konnte diese Vielfalt in vielen Projekten seit dem letzten Herbstfest erneut umgesetzt werden, vom Sonnensegel für die 120. Grundschule über die Förderung der Stadtteilbibliothek im PROHLISZENTRUM bis zur anstehenden Reparatur der Wege im Prohliser Wäldchen. Das sind nur drei Beispiele von vielen. Das Prohliser Herbstfest wird in diesem Jahr ebenfalls wieder eine Förderung durch den Stadtbezirksbeirat Prohlis erhalten.

Generationsübergreifend heißt aber eben auch, sich für die Älteren im Gebiet einzusetzen, immerhin nimmt dieser Bevölkerungsteil in Prohlis stetig zu. Hier gilt es, neue Wege gegen Vereinsamung und Altersarmut zu gehen. Ein Weg könnte die Schaffung von speziellen Bildungsangeboten sein oder die Unterstützung neuer Wohnformen. Der Bau des Bürgerhauses wird noch dieses Jahr beginnen, auch hier wird es ganz neue Möglichkeiten und Angebote für Ältere geben.

Wer weiß, was ich – nein, dann sicher mein(e) Nachfolger(in) – in zwanzig Jahren zum 50. Prohliser Herbstfest alles berichten kann. Dann kommt das Fest ins Mittelalter. Und wird trotzdem weiter jung sein, so, wie der Stadtteil, dessen Namen es trägt. Den Gastgebern und Gästen des 30. Prohliser Herbstfestes wünsche ich eine bunte Mischung aus vielen guten Begegnungen zwischen allen Generationen.

Ihr Stadtbezirksamtsleiter
Jörg Lämmerhirt

+++ FÜR SIE VOR ORT +++ FÜR SIE VOR ORT +++ FÜR SIE VOR ORT +++ FÜR SIE VOR ORT +++

Bürgerbüro im Wahlkreis

Christian Piwarz

Mitglied des Sächsischen Landtages

Pirnaer Landstraße 202 · 01259 Dresden
Telefon: 0351 3231666
E-Mail: christian.piwarz@slt.sachsen.de

www.christian-piwarz.de
facebook.com/Christian.Piwarz.DD

Terminvereinbarung jederzeit möglich – kommen Sie vorbei!

+++ CHRISTIAN PIWARZ IHR ABGEORDNETER FÜR DEN DRESDNER OSTEN UND SÜDOSTEN +++

Impressionen

Auf den Seiten 14 bis 17 dieses Programmheftes befindet sich ein umfangreicher Rückblick mit vielen Bildern von den Herbstfesten vergangener Jahre. Beim Blick auf die Stargäste kann man mit Fug und Recht sagen: Die konnten und können sich sehen lassen! Bemerkenswert daran ist auch, dass diese Stargäste ausschließlich über Sponsoring finanziert wurden. Ein besonderer Dank geht hier noch einmal an das PROHLISZENTRUM, an die Vonovia u. v. a. Unterstützer.

Neben den Auftritten von Künstlern standen immer auch Bürgerforen unter Beteiligung der Prohliser Einwohner im Vordergrund. Maßgeblichen Anteil daran hatte der erste Schirmherr des Prohliser Herbstfestes Landtagspräsident Erich Iltgen, welcher u. a. MP Kurt Biedenkopf, OB Dr. Wagner mit seinen Bürgermeistern, Bundespolitiker und Stadträte nach Prohlis einlud. Eine gute Tradition, welche in diesem Jahr durch das Bürgerfrühstück mit dem Schirmherrn Christian Piwarz fortgeführt wird.

Ein besonderes Augenmerk sollten Sie außerdem auf den ersten Spatenstich zum Gemeinschaftsprojekt der Freilegung der Grundmauern des Prohliser Schlosses, an dem auch OB Dirk Hilbert teilnimmt, legen. Weitere wichtige Programmpunkte, die sich bewährt haben, sind die Vereinsmeile mit Prohliser Vereinen am Samstag zwischen 12 und 14 Uhr sowie die Veranstaltungen im Palitzsch-Museum und in der Kirche Prohlis.

Seien Sie wieder ein Teil dieses Festes und lassen Sie sich auch von den coronabedingten Auflagen nicht davon abhalten, mit uns ins Gespräch zu kommen.

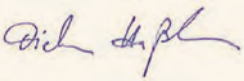

Ihr / Euer Dietmar Haßler
Heimatverein Prohlis e. V. / Stadtbezirksbeirat

BESUCHEN SIE UNS!
MACHEN SIE IN UNSERER BÜRGERINITIATIVE IN PROHLIS MIT!
WIR FREUEN UNS AUF SIE!

Bürgerinitiative Prohlis e. V.

Wir von der Bürgerinitiative Prohlis e. V. bieten vielfältige Hilfe und umfangreiche Unterstützung für Prohliser Bürger und Interessenten.

Monatliche Verkehrsteilnehmerschulung mit verschiedenen aktuellen Themen der Straßenverkehrsordnung

- Wanderfreunde sind willkommen und können an den angebotenen Wanderungen teilnehmen.

- Beratung und Hilfe nach SGB II, zu Mieterfragen, Info zu Betreuungsverfügung, Vorsorgevollmacht, Patientenverfügung, Konto-/Depot-/Schrankvollmacht.

Weitere Angebote:
- Computerkurse
- Keyboard- und Gitarrenunterricht
- Malertreff, Malen für die Seele
- Spielenachmittag und Schachkurs
- Ein etwas anderer Englischkurs
- Basteltreff für Frauen ab 50+, Textiles Gestalten
- Kampfkunst und Selbstverteidigung
- Rentenberatung, alle Fragen rund um die Rente
- Folkstanz im Wechsel mit Selbstverteidigung
- Umsonstladen

Besuchen Sie uns:

Bürgerinitiative Dresden-Prohlis e. V.
Prohliser Allee 33, Hintereingang
01239 Dresden
Telefon: 0351 2723177
Fax: 0351 5006300
E-Mail: kontakt@buergeinitiative-prohlis.de
Internet: www.buergerinitiative-prohlis.de

Öffnungszeiten:

Montag:	13:00 bis 16:00 Uhr
Mittwoch:	13:00 bis 16:00 Uhr
Dienstag, Donnerstag, Freitag und Samstag	nach Vereinbarung

Bei Fragen, Hilfestellung im Büro und Problemen sowie in dringenden Fällen Kontaktmöglichkeit und Terminvereinbarung:
Telefon: 0351 2723177 (Büro mit Anrufbeantworter)

*Augusto ist ein Produkt der DDV MEDIENGRUPPE

Wo soll's denn hingehen?

Gönnen Sie sich eine Auszeit! Die schönsten Kulturhighlights, Feste, kulinarischen Tipps und alle Tickets für Ihre Region finden Sie tagesaktuell auf www.augusto-sachsen.de oder regelmäßig in der Sächsischen Zeitung. Augusto ist, wo Sachsen genießen!

www.augusto-sachsen.de

125 Jahre Stadtteilfeuerwehr Lockwitz

Am 21.05.1895 wurde die Freiwillige Feuerwehr Lockwitz gegründet.

Bis zum Jahr 1945 entwickelte sich die Wehr mit stetig steigender Mitgliederzahl weiter, die Feuerwehrtechnik verbesserte sich von einer tragbaren Spritzenpumpe bis zu einem komplett motorgetriebenen Löschfahrzeug. Mit der Bombardierung auf Dresden wurde auch die Freiwillige Feuerwehr Lockwitz zerstört und mit insgesamt 19 freiwilligen Kameraden erst im Juni 1959 wiedergegründet.

In den folgenden Jahren kam es zu einer rasanten Entwicklung der Wehr und der dazugehörigen Technik. 1961 wurde die Arbeitsgemeinschaft „Junge Brandschutzhelfer“ ins Leben gerufen, welche 1991 in die Jugendfeuerwehr Lockwitz umbenannt wurde. Zur Flutkatastrophe in Dresden 2002 wurde die Feuerwehr Lockwitz zum zentralen Sandsackfüllplatz im Dresdner Osten, auch heute zählt die Wehr bei Hochwasserlagen zu den ersten Ansprechpartnern, da sie am Standort eine Sandsackfüllmaschine vorhält. Im Zuge des Jahrhunderthochwassers 2002 sind die Lockwitzer zu ihrem Wahrzeichen, dem „Lockwitzer Frosch“ gekommen.

Er sitzt auf der Wettersäule am Wehr und wurde durch die Kameraden vor dem Absturz in den reißenden Lockwitzbach gerettet.

2008 begann der Neubau unseres Gerätehauses, welches im Januar 2009 feierlich eingeweiht wurde.

Die Fahrzeugtechnik wurde in den letzten Jahren auf den neuesten Stand gebracht. Die Kameradinnen und Kameraden rücken nun mit einem Hilfeleistungslöschgruppenfahrzeug aus.

Anlässlich unseres 125-jährigen Bestehens, im Mai dieses Jahres, errichteten wir für unsere verstorbenen Kameraden eine Ehrenstele auf dem Lockwitzer Friedhof. Die Stele haben wir durch Spendengelder und dank einer finanziellen Förderung durch das Stadtbezirksamt Prohlis, sowie mit Hilfe von unserem Förderverein finanziert. Leider fiel diese Veranstaltung der Corona-Lage zum Opfer, wir werden die Festlichkeit zum 130-jährigen Jubiläum nachholen.

Stadtteilfeuerwehr
Dresden-Lockwitz
Altlockwitz 2 a
01257 Dresden

Dance Art Dresden e. V.

Von Kindertanz bis Showballett
Wer Freude an Tanz und Bewegung hat, ist bei uns herzlich willkommen. Mit unseren vielseitigen Darbietungen haben wir die Möglichkeit, zu verschiedenen Anlässen aufzutreten.
Ob Kindertanz, Hip Hop, Breakdance oder Showballett. Wir können begeistern.

Trainingsort
Seidnitz-Center Dresden
Enderstraße 59, 01279 Dresden

Anfragen und Auskünfte
0351 2021636
www.dance-art-dresden.de

TANZSTUDIO
www.dance-art-dresden.de

...wir bauen Ihr Zuhause!

DIE BAYWOBAU GEHÖRT IN DRESDEN ZU DEN MARKTFÜHRERN BEIM BAU VON WOHNIMMOBILIEN.

Mit dem Bau von über 3.000 Wohnungen hat die Baywobau Dresden in den 30 Jahren ihres Bestehens großen Anteil am Wiederaufbau des Dresdner Neumarkts, bei der Sanierung von Denkmalen und dem Neubau von Wohnbauten im gesamten Stadtgebiet von Dresden.

Zeitzeugnisse wie die Kronenapotheke, das Wohnhaus Nürnberger Straße 34, das Dr. Lahmann Sanatorium und das Weindersche Sanatorium konnten so erhalten werden. Es sind Wohnbauten entstanden, die auch in Zukunft durch Qualität und Komfort modernen Wohn- und Lebensbedürfnissen gerecht werden. Der Dr. Lahmann Park ist ein herausragendes Beispiel für eine gelungene Verbindung von sanierten Denkmalen und modernen Wohnbauten. Ausgezeichnet mit dem 2017er „FIABCI Prix d' Excellence Germany" Award in Silber, reiht er sich in die schönsten Wohngebiete Deutschlands ein.

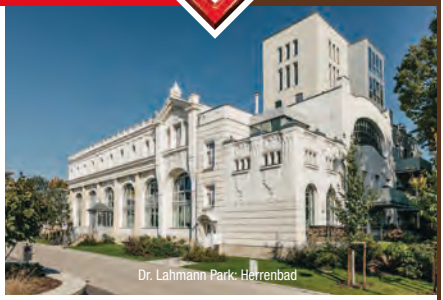
Dr. Lahmann Park: Herrenbad

Dr. Lahmann Park: Damenbad

Tel 0351/87603-0
dresden@baywobau.de . www.baywobau.de

Baywobau® Dresden

Brandruine Schloss Prohlis, um 1980, im Hintergrund links: der heutige Palitzschhof

Auf der Suche nach dem Prohliser Schloss

Vorstellung eines neuen museumspädagogischen Projektes des Palitzsch-Museums

Der jungen Generation im heutigen Prohlis ist die Tatsache, dass es hier einst ein Schloss gab, weitgehend unbekannt. Es sind die älteren Besucher des Palitzsch-Museums, die von sich aus auf das 1888 im Dorf errichtete Gebäude zu sprechen kommen.

Doch was ist von diesem prunkvollen Anwesen, das nach einem Brand 1980 fünf Jahre später eilig abgerissen wurde, noch unter der Erde? Es ist anzunehmen, dass seine Trümmer in der Umgebung verscharrt wurden und die Grundmauern noch intakt sind.

Im Rahmen eines museumspädagogischen Projektes sollen die zugeschütteten Strukturen des Schlosses unter der fachlichen Anleitung von ehrenamtlichen Denkmalpflegern behutsam freigelegt werden.

Das Projekt steht allen offen. Nähere Informationen unter **www.palitzsch-museum.de**

Projektunterstützer: Moritz von Crailsheim, Stadtbezirksamt Prohlis, Amt für Kultur- und Denkmalschutz, Landesamt für Archäologie, Jugend-Kunstschule Dresden, Heimatverein Prohlis, Dönerbetrieb Suna, Christian Girbig, Jens Genschmar

Besucht das Palitzsch-Museum!

Kupferstich, Michael Keyl, 1767

Stargäste der letzten 30 Jahre

1992 und Folgejahre
Tanzstudio
„Dance Art“

1993, 1995 & 2002
Ina-Maria Federowski

1994
Dr. Peter Kersten
„The Magic Doctor“

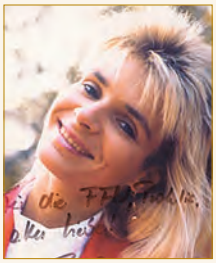

1995
Uta Bresan

1996 & 2005
Frank Schöbel

1997
Gaby Rückert

1997
Eberhard Cohrs

1999
Hartmut Schulze-Gerlach „Muck“

2000, 2004, 2014 & 2018
Petra Zieger

2001
Ute Freudenberg

2001
Wilfried Peetz & Band mit Andrea

2002 und Folgejahre
Uwe Jensen

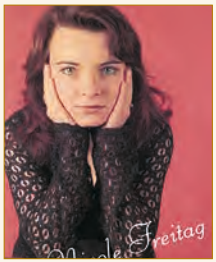

2002
Nicole Freitag

2002
Monika Hauff & Klaus-Dieter Henkler

2003
Monika Herz

2004
Achim Mentzel

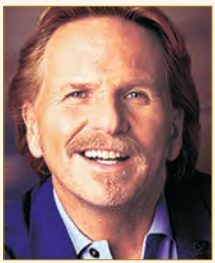

2006
Frank Zander

2007
Inka Bause

2008
Mary Roos

2008
Hans-Jürgen Beyer

1994 & 2009
Olaf Berger

2010
Andrea Jürgens

2011
Jürgen Drews

2012
Linda Feller

2013
Patrick Lindner

2013 & 2015
Frank do Violão

2013
Arek Frog

2015
Jörn Schlönvoigt

2016
Peter Schilling

2016
The Firebirds

2017
Marquess

2017
Cora

2018
Achim Petry

2018
Petra Zieger
& Band

2019
Sophia Venus

2019
Löwenzahn und
Quercus!

2019
Anthony Weihs

2019, 2020
Tim Philip

2021
Dirk Michaelis

2021
Olaf Berger

„Wiedersehen macht Freude“

Fotos: Karin Stein

Rückblicke bis in die 1990er

Spendenkonto
Zoo Dresden GmbH
Ostsächsische Sparkasse Dresden
IBAN DE66 8505 0300 0225 8174 38
BIC OSDDDE81XXX
Stichwort: Orang-Haus

JEDE SPENDE HILFT!

Alle Infos unter:
zoo-dresden.de/spenden

Zum Spendenprojekt:

ZOO DRESDEN
zoo-dresden.de

www.bauhaus.info

BAUHAUS®

Wenn's gut werden muss.

Die besten Preise* in Dresden!

IHR 5,- € AKTIONS-COUPON

Gegen Vorlage dieses Coupons erhalten Sie 5,- € Preisnachlass auf Ihren nächsten Einkauf. Nur einlösbar im BAUHAUS Fachcentrum Dresden.

- Nur 1 Coupon pro Einkauf und Auftrag
- Gilt nicht für bereits bestehende Aufträge
- Coupon nur gültig bis zum 30.9.2021

* Dank unserer Tiefpreisgarantie

12%

Sollten Sie ein identisches Produkt innerhalb von 14 Tagen ab Kaufdatum woanders noch günstiger finden, so erhalten Sie bei uns das Produkt zu einem 12% günstigeren Preis als beim Wettbewerber. Ausgenommen sind Internetangebote, Teppiche sowie Ausverkäufe/ Restpostenabverkäufe.

BAUHAUS® Dresden, Tschirnhausstr. 2

Rahmen- und Bühnenprogramm zum 30. Prohliser Herbstfest

17.9. | Freitag

14:00 - 21:00 Uhr	**Rummel** auf dem Parkplatz Gamigstraße	PROHLISZENTRUM (Parkplatz)
17:00 - 17:15 Uhr	**Spatenstich Ausgrabungsstelle Schloss Prohlis** mit Schirmherrn Christian Piwarz (MdL), Oberbürgermeister Dirk Hilbert, Stadträtin und Vorsitzende des Heimatvereins Petra Nikolov, Stadtbezirksamtsleiter Jörg Lämmerhirt, Direktor des Palitzsch-Museums Peter Neukirch und weiteren Mitwirkenden	Schloss Prohlis
17:30 - 17:45 Uhr	**Offizielle Eröffnung des 30. Prohliser Herbstfestes** durch den Schirmherrn Christian Piwarz (MdL), Oberbürgermeister Dirk Hilbert, Stadträtin und Vorsitzende des Heimatvereins Petra Nikolov, der Centermanagerin Sandra Oßmann, Stadtbezirksamtsleiter Jörg Lämmerhirt und allen weiteren mitwirkenden Institutionen	PROHLISZENTRUM (Bühne)
18:00 - 18:45 Uhr	**Die Jugendband des Halleluja e. V.**	PROHLISZENTRUM (Bühne)
18:45 - 19:00 Uhr	**Schauübung der Stadtteilfeuerwehr Dresden-Lockwitz** (vor der Bühne)	PROHLISZENTRUM (Bühne)
19:00 - 20:00 Uhr	**Autorenlesung "Lieblingsplätze Rund um Dresden"** von Kirsten Balbig & Jan Hübler	Kirche
19:15 - 20:45 Uhr	**Anthony Weihs**	PROHLISZENTRUM (Bühne)
19:30 - 20:30 Uhr	**Lampionumzug** mit dem Fanfarenzug Dresden e. V. (Treff vor der Bühne)	PROHLISZENTRUM (Bühne)
20:45 Uhr	**Feuerwerk**	PROHLISZENTRUM (Bühne)

18.9. | Samstag

09:30 Uhr	**Bürgerfrühstück**	Kirche
10:00 - 14:00 Uhr	**WGS-Pokallauf der Jugendfeuerwehr**	PROHLISZENTRUM (Parkdeck)
10:00 - 13:00 Uhr	**Herbstfest in der Bibliothek** Die Bibliothek hält ein buntes Programm bereit mit Literaturquiz und Malen für Kinder. Ines Zeun begeistert mit Kinderschminken und Luftballonmodellage. Ausgesonderte Medien werden auf einem Flohmarkt zum Kauf angeboten. Eintritt frei.	Bibliothek
10:00 - 18:00 Uhr	**Buntes Aktionsprogramm zum 20. Geburtstag PROHLISZENTRUM** **ganztägig:** Kultur Aktiv e. V. – Treffpunkt ostZONE. Erinnern und gestalten (Workshop) **ab 10:00 Uhr:** kazoosh! interaktives Rennspiel – eine Installation zwischen Spiel und Kunst zum Mitmachen, Kinder- und Jugendbauernhof Nickern, buntes Spieleangebot zum Mitmachen, Verteilung von Luftballons und Giveaways, Konglomerat e. V. Kunststoffschmiede, Buchkinder – Linolschnitt Werkstatt **ab 11:00 Uhr:** HAUSMUSIK **ab 12:00 Uhr:** Kinderschminken mit der JugendKunstschule, Kuchenbasar mit selbstgebackenem Kuchen der Schülerinnen und Schüler von Prohliser Schulen, Anschnitt der Geburtstagstorte (mit freundlicher Unterstützung der Bäckerei Sternenbäck) **ab 14:00 Uhr:** konnektonauten – Hochseil Show in luftiger Höhe über und auf den Dächern des Centers **ab 15:45 Uhr:** MUSAIK – Lehrerkonzert	vor dem PROHLISZENTRUM
11:00 - 21:00 Uhr	**Rummel** auf dem Parkplatz Gamigstraße	PROHLISZENTRUM (Parkplatz)
11:00 - 12:00 Uhr	**Ina Chor**	PROHLISZENTRUM (Bühne)
12:00 - 14:00 Uhr	**Vereinsmeile**	PROHLISZENTRUM (Obergeschoss)
14:00 - 14:30 Uhr	**Siegerehrung WGS-Pokallauf der Jugendfeuerwehr**	PROHLISZENTRUM (Bühne)
15:00 - 15:45 Uhr	**Kinderprogramm Bühnenshow** (20. Centergeburtstag PROHLISZENTRUM)	PROHLISZENTRUM (Bühne)
16:15 - 17:15 Uhr	**Tanzshow des TanzZentrum Dresden**	PROHLISZENTRUM (Bühne)
18:00 - 19:30 Uhr	**Dirk Michaelis Trio** präsentiert vom PROHLISZENTRUM	PROHLISZENTRUM (Bühne)
19:45 - 21:00 Uhr	**DJ mit Partyhits**	PROHLISZENTRUM (Bühne)

19.9. | Sonntag

09:30 - 15:00 Uhr	Preisskatturnier	Palitzschhof
11:00 - 18:00 Uhr	**Rummel** auf dem Parkplatz Gamigstraße	PROHLISZENTRUM (Parkplatz)
11:00 - 12:00 Uhr	**Musikalischer Gottesdienst** der ev.-luth. Kirchgemeinde Dresden-Prohlis mit Gospelchor, Kantorei und Blechbläsern	PROHLISZENTRUM (Bühne)
12:30 - 13:30 Uhr	**Mundharmonikaorchester** präsentiert von CooolCase	PROHLISZENTRUM (Bühne)
14:15 - 15:00 Uhr	**Tanzshow des Tanzstudio Dance Art**	PROHLISZENTRUM (Bühne)
14:00 - 18:00 Uhr	**Herbstfest-Programm der JugendKunstschule Dresden** gemeinsames Töpfern, offene Handweberei, Stempeldruck mit Herbstblättern, Pizzafladen aus dem Freibackofen (Alle Aktionen kostenfrei.)	Palitzschhof
15:00 - 16:00 Uhr	**Herbstfest-Programm der JugendKunstschule Dresden** spielerische Märchenstunde	Palitzschhof
15:30 - 16:30 Uhr	**Olaf Berger** präsentiert von VONOVIA	PROHLISZENTRUM (Bühne)
16:45 - 17:30 Uhr	**Kevin – Andreas Gabalier Double** präsentiert von VONOVIA	PROHLISZENTRUM (Bühne)
17:30 - 18:00 Uhr	**Tombolaziehung**	PROHLISZENTRUM (Bühne)

Programmänderungen vorbehalten!

Rufen Sie uns an unter:
0234 / 414 70 00 16

Dresden wohnt Vonovia.

Wir von Vonovia geben Menschen ein Zuhause – mit tollen Wohnungsangeboten für Singles, Familien und Wohngemeinschaften.

Mehr Infos finden Sie auf unserer Homepage:

www.vonovia.de

VONOVIA

Tombola

Lose für die Tombola erhalten Sie zum Preis von 1,00 € zum Herbstfest **am Tombolastand sowie im Vorverkauf bei der Ostsächsischen Sparkasse im PROHLISZENTRUM. Die Ziehung der Gewinner erfolgt im Rahmen des Abschlussprogrammes am Sonntag, 19.09, gegen 17:30 Uhr.** Tombolapreise sind im Aushang ersichtlich. Der Erlös aus dem Losverkauf kommt dem Heimatverein, der Kirchgemeinde, der Bürgerinitiative u. a. zugute. Die komplette Liste mit den wertvollen Tombolapreisen wird aktuell zum Herbstfest ausgehangen (lag bei Redaktionsschluss noch nicht vor). Die Hauptpreise werden gestiftet von: Sächsische Zeitung, ein Ballonflug von der DREWAG, weitere Preise vom PROHLISZENTRUM, BAUHAUS, Möbel Boss, AOK, Hornbach, Fahrschule Tiesler u. v. a.

Die Gewinnerliste wird am Montag, 20.09.2021, früh im Stadtbezirksamt Prohlis, beim PROHLISZENTRUM und bei der Ostsächsischen Sparkasse Prohlis ausgehängt sowie bei Dresden Fernsehen im Videotext gezeigt und auf der Internetseite des Heimatvereins Prohlis e. V. veröffentlicht. Gewinne können am Dienstag, den 21.09.2021 und Mittwoch, den 22.09.2021, in der Zeit von 17:00 bis 19:00 Uhr, beim Heimatverein Prohlis, Herzberger Straße 14 abgeholt werden.

Das Festgelände befindet sich rund um das PROHLISZENTRUM, einschließlich Gamigstraße und dem Palitzschhof.

Aufgrund der Corona-Pandemie müssen besondere Hygiene-Auflagen beachtet werden. Kurzfristige Änderungen sind deshalb nicht ausgeschlosssen.

Wir bedanken uns für die Unterstützung bei:

A AOK; Autodienst Prohlis, GF J. Németh

B Baywobau; BAUHAUS; Bösnecker, Steffen

C v. Crailsheim, Moritz; Celina Döner Kebap

D DEKRA Dresden; Dresden Fernsehen; DREWAG; DVB

E EDEKA; Ergotherapie Briesofsky; Event-Agentur Schröder GmbH

F Fahrschule Tiesler; Fitness-Verein Prohlis; Freiberger Brauerei; Flemming, Ingo MdL

G Glöckner Automobile GmbH

H Hilbert, Dirk, Oberbürgermeister; Haßler, Dietmar, Stadtbezirksbeirat; Heimat- und Palitzschmuseum; Heimatverein Prohlis; Herz-Apotheke Prohlis; Hornbach

I IHK Dresden

J Jugendhaus Game; JugendKunstschule Dresden

K Kaufpark Nickern; Kirchgemeinde Prohlis; Klepsch, Annekatrin, 2. Bürgermeisterin

L LH Dresden; Lämmerhirt, Jörg, Stadtbezirksamtsleiter

M MediaMarkt; Müller-Milano, Armand

N Nikolov, Petra, Stadträtin; Nestler GmbH & Co. KG; Neukirch, Peter, Palitzsch-Museum

O Ostsächsische Sparkasse Dresden

P Piwarz, Christian MdL; POCO Einrichtungsmarkt; Polizeirevier Dresden-Süd; PROHLISZENTRUM

Q Quartiersmanagement Prohlis

R RHG

S Sächsische Zeitung; SB Möbel Boss; Selgros; Stadtreinigung Dresden; Stein, Martin; Stadtverband der Dresdner Gartenfreunde e. V.; Sellwerk Telefonbuchverlag Sachsen

V Vonovia

W WG »Glückauf« Süd; Werbegemeinschaft PROHLISZENTRUM

Z Z&Z Agentur; ZOO Dresden

Stand: 20.08.2021

Viel Freude beim
Prohliser Herbstfest 2021

agentur dresden
www.zzagentur.de

40 JAHRE GEHÄUSEBAU IN DRESDEN

Aktuelle Job-Angebote finden Sie unter: www.cooolcase.com/jobs. Initiativbewerbungen aus allen Bereichen der Metallverarbeitung sind jederzeit herzlich willkommen!

CoolCase CoolDesign

Shopping der Extraklasse.

180 Geschäfte,
5.000 kostenfreie Parkplätze &
Kundenservices wie WLAN,
Buggyverleih,
Kinderland u. v. m.

ELBE PARK DRESDEN

Mehr Platz für Shopping im Leben.

Direkt an der A4 · 180 Shops · gratis parken

Kirche Dresden-Prohlis

Wir laden ein ...

zu
Kino in der Kirche

zum Kinderchor

zum Adventsmarkt

zum Martinsfest

Ev.-Luth. Kirchgemeinde Dresden-Prohlis - www.kirche-prohlis.de - Tel.: 0351 2841149

Jugend Kunstschule Dresden

Einrichtung der Landeshauptstadt Dresden

Dresden.

JugendKunstschule Dresden am Standort Palitzschhof ab 13.09.2021

Jahreskurse für Kinder & Jugendliche

Zeichnen und Malen 2, 8–12 Jahre
DO 16–17.30 Uhr (Kostenfrei mit Dresden-Pass)

Offene Werkstätten für Jung & Alt

Offenes Atelier für Hobbykünstler*innen
DO 18–20 Uhr

Offene Keramikwerkstatt
MO 16–20 Uhr , MI 10–12 Uhr NEU

Offene Handweberei
DI 16–20 Uhr

Familien-Holz-Werkstatt
DO 16–18 Uhr

Offene Wollwerkstatt
FR 18–20 Uhr

Offene Textilwerkstatt
DO 15–18 Uhr

Kompaktkurse:
Stricken, Makramee, Keramik, Gobelinweberei, Holzbearbeitung oder Nähen (nähere Infos auf unserer Webseite)

JugendKunstschule Dresden
Standort Palitzschhof, Gamigstr. 24, 01239 Dresden, Tel: 0351-7967228
Geschäftsstelle: Schloss Albrechtsberg, Bautzner Str. 130, 01099 Dresden, Tel: 0351-79688510,
info@jks.dresden.de, www.jks-dresden.de
Weitere Standorte: Galerie EINHORN (im Umbau), Club Passage, Tanzstudio Zschertnitz

Herbstfest-Programm der JugendKunstschule Dresden am Standort Palitzschhof

Jugend Kunstschule Dresden

Einrichtung der Landeshauptstadt Dresden

Dresden.

Sonntag, 19.09.2021*

14–18 Uhr
Gemeinsames Töpfern

14–18 Uhr
Offene Handweberei
Sehen Sie der Werkstattleiterin Maria Selle an den historischen Webstühlen über die Schulter.

14–18 Uhr
Stempeldruck mit Herbstblättern

14–18 Uhr
Pizzafladen aus dem Freibackofen
Den warmen Snack gibt es gegen eine kleine Spende.

15–16 Uhr
Spielerische Märchenstunde
Die Erzählerin und Dramaturgin Katrin Jung bringt neue Geschichten aus ihrem Märchen-Repertoire mit.

*Alle Angebote sind kostenfrei und finden – mit Ausnahme der Handweberei – bei schönem Wetter draußen im grünen Innenhof statt. Müssen die Angebote wetter- oder anderweitig bedingt in Innenräume ziehen, wird die Zahl der Besucherinnen und Besucher aufgrund der Pandemie beschränkt.

www.jks-dresden.de

Bürgerhaus entsteht im Palitzschhof

Als neuer Ort des Zusammenlebens für alle Bewohnerinnen und Bewohner in Dresden-Prohlis eröffnet das Bürgerhaus Prohlis voraussichtlich im Herbst 2023 im zweiten Flügel des historischen Palitzschhofs in der Gamigstraße 26 gegenüber der JugendKunstschule Dresden und des Palitzsch-Museums.

Im Vordergrund des neuen Kultur- und Nachbarschaftszentrums stehen die Begegnung und die aktive Beteiligung. Es entsteht ein offenes Haus des sozialen und kulturellen Miteinanders, das unterschiedlichen Vereinen, Initiativen und Einzelpersonen Raum zum Mitgestalten zur Verfügung stellt und ein breites Portfolio an Kursen, offenen Treffs, Beratungsangeboten, Veranstaltungen, Ausstellungen u. v. m. für die Prohliserinnen und Prohliser anbietet.

Der Baubeginn ist in diesem Herbst geplant. Die Sanierung sieht eine Fassadengestaltung unter denkmalschutzrechtlichen Gesichtspunkten vor. Im Inneren wird das ehemalige Wohnstallgebäude komplett erneuert, sodass im Erdgeschoss ein ebenerdig begehbarer, stützenfreier Saal sowie im ersten Obergeschoss und im Dachgeschoss fünf Mehrzweckräume entstehen. In einem Anbau werden ein zusätzliches Treppenhaus, ein Aufzug sowie Toilettenanlagen untergebracht.

Als zukünftige Anlauf- und Vernetzungsstelle im Stadtteil möchte die Landeshauptstadt Dresden das Bürgerhaus Prohlis gemeinsam mit den Menschen vor Ort entwickeln und plant derzeit entsprechende Aktivitäten.

Gern können Sie Ihre Fragen und Wünsche zum Bürgerhaus Prohlis an die Kulturverwaltung richten. Als Ansprechpartnerin im Amt für Kultur und Denkmalschutz steht Ihnen Frau Cadot-Knorr zur Verfügung.

Ulrike Cadot-Knorr
Tel.: 0351 4888919
E-Mail: ucadotknorr@dresden.de

Dresden.

KURSSTART 13.09.2021

KIEZ IM PROHLISZENTRUM
RAUM FÜR IDEEN

ZUHAUSE IN PROHLIS e. V.
Prohliser Allee 10
01239 Dresden
Tel.: 01520 6063521
E-Mail: info@zuhause-in-prohlis.de
Web: www.zuhause-in-prohlis.de

Quartiersmanagement Prohlis – für Sie im Stadtteil aktiv!

Neben dem 30. Prohliser Herbstfest und dem 20. Geburtstag des PROHLISZENTRUMS steht im Jahr 2021 noch ein weiteres Jubiläum an: Es ist fast genau 45 Jahre her, dass die ersten neuen Wohnungen im damaligen Neubaugebiet bezogen wurden. Dass sich seitdem viel verändert hat, ist unbestritten. Den Stadtteil gemeinsam mit der Bewohnerschaft, ansässigen Initiativen, Wohnungseigentümern, Politik und Verwaltung lebenswert zu gestalten, gehört zur Aufgabe des Quartiersmanagements im Rahmen der Bund-Länder-Förderung „Sozialer Zusammenhalt".

In diesem Frühjahr haben wir gemeinsam mit der Bürgerbühne am Staatsschauspiel Dresden Geschichten des Ankommens in Prohlis gesammelt. Unter dem Titel BROT&SALZ wollten wir erfahren, wie die Bewohnerschaft des Stadtteils in Prohlis heimisch geworden ist, was ihr Willkommensgruß im neuen Stadtteil war. Neben vielen Erinnerungen erzählten die Teilnehmenden auch von viel gemeinschaftlicher Aktivität, die half, das Leben in der neuen Umgebung zu gestalten, es sich und den anderen schön zu machen.

Wenn Sie auch heute das Geschehen im Stadtteil aktiv mitgestalten möchten, sind Sie herzlich eingeladen, sich einzubringen! Das Quartiersmanagement organisiert und unterstützt gemeinsam mit zahlreichen anderen Akteuren Veranstaltungen, Aktivitäten und Angebote, die Prohlis beleben und attraktiv machen.

Machen auch Sie mit, nehmen Sie teil und werden Sie ehrenamtlich aktiv! Bei Aktivitäten, wie dem Frühjahrsputz, den Flohmärkten oder der Ausrichtung von Festen freuen wir uns auf Ihre Mithilfe. Es ist eine Bereicherung für uns alle. Für die Umsetzung von Kleinprojekten können unkompliziert finanzielle Mittel des Verfügungsfonds im Rahmen der „Sozialen Stadt" beantragt werden. Sprechen Sie uns an, wenn Sie dazu mehr erfahren möchten. Für das Quartiersmanagement Prohlis sind Katrin Lindner, Robert Lewetzky und Ludmila Kenner im Auftrag des Stadtplanungsamts im Rahmen des Bund-Länder-Programms „Sozialer Zusammenhalt" für Sie erreichbar.

Quartiersmanagement Prohlis
Prohliser Allee 33,
01239 Dresden
Tel.: 0351 2727216
E-Mail: info@qm-prohlis.de

Öffnungszeiten:
Mo 10-13 Uhr | **Di** 13-17 Uhr | **Do** 11-15 Uhr

Sonntag, 19.09.2021
9:30 Uhr

Palitzschhof
Gamigstraße 24

PREISSKATTURNIER

Der Spieleinsatz von 5 € pro Teilnehmer kommt vollständig zur Preisvergabe. Sponsorenpreise warten ebenfalls auf die Gewinner.

Wir bitten aufgrund der Corona-Pandemie um Voranmeldung über E-Mail: heimatverein_prohlis@yahoo.com oder Telefon 0178 5688909. Durch die begrenzte Teilnehmerzahl bestimmt das Datum der eintreffenden E-Mails die Teilnehmer. Bitte mit Namen, Vornamen, E-Mail und Telefonnummer.

Kein Schlüsselsuchen mehr

wir vergrößern uns

Wir stellen ein

- Elektriker/in
- Schlosser/in
- Elektroniker/in
- Mechatroniker/in
- Innendienst-mitarbeiter/in

Errichtung eines Werkstatt-, Lager- und Bürogebäudesmit Ladengeschäft

Schmidt®
www. .io
sicherheit & service gmbh

24 h ✆ 0351-27 23 30 40
Am Anger 43
01237 Dresden
Mo-Fr 9-12 & 13-18 Uhr

Unser „Archaeo-Pfad“ ist ein Rundweg. Sie haben viele Möglichkeiten, Ihre Reise in die Urgeschichte unserer Heimat zu starten: Sei es das Palitzsch-Museum als offizieller Beginn, die Prohliser Gleisschleife, die Bushaltestellen an der Dohnaer Straße, in Nickern oder auch Kauscha, alle Wege führen zum Ziel: Wissen um die Ursprünge unserer Heimat und deren weitere Entwicklung. Und bei der Lektüre der 11 thematisch gestalteten Informationsstelen erhalten Sie die Gewissheit, in einem sehr, ja „ur-“ alten, äußerst vitalen und wohl auch sehr schönen Siedlungsraum zu leben. Hunderte Generationen vor uns müssen ebenso gefühlt haben, denn sie haben diesen Lebensraum niemals so richtig verlassen.

Auf Ihrer 11 km langen Wanderung durchstreifen Sie eine Gegend, die vor ca. 7.000 Jahren eine der „blühendsten Landschaften Europas“ dargestellt hat, ohne dass Sie hiervon irgendetwas sehen oder spüren können. Sie überqueren mittel- und jungsteinzeitliche, bronzezeitliche, römisch-kaiserzeitliche und natürlich slawische Siedlungsplätze und deren Grablegungen. Sie haben den Boden von vier jungsteinzeitlichen Kreisgrabenanlagen, errichtet vor fast 7.000 Jahren, überschritten, den Boden der wichtigsten und wohl auch heiligsten Stätten unserer Urvorderen. Und eventuell reihen Sie sich nach Ihrer Heimkehr ein in die große Schar derer, die sich beim Landesamt für Archäologie Sachsen ob der sehr informativen, interessanten und auch landschaftlich sehr abwechslungsreichen Gestaltung des Weges bedanken.

Wir bedanken uns auf alle Fälle beim Prohliser Stadtbezirksbeirat und dem Stadtbezirksamtsleiter, Herrn Lämmerhirt, für die Bereitstellung der finanziellen Mittel und der Unterstützung bei der Gestaltung des Weges.

Steffen Bösnecker
Initiator und Projektverantwortlicher
im Heimatverein Prohlis e. V.

"Lieblingsplätze Rund um Dresden"

Kirsten Balbig & Jan Hübler lesen aus ihrem neuen Buch und stellen ihre Lieblingsplätze vor.

Von erloschenen Vulkankegeln bis zu Bergwerksstollen tief unter der Erde, von seenreichen Urstromtälern bis in wildromantische Schluchten: Die Region rund um Dresden bietet in allen vier Himmelsrichtungen erstaunlich konträre Landschaften. Begleiten Sie Jan Hübler und Kirsten Balbig zu ihren Lieblingsplätzen quer durch die Ober- und Niederlausitz, das Erzgebirge, die Sächsische Schweiz und für einige Abstecher in das nahe Böhmen. Lassen Sie an versteckten Orten, malerischen Schlössern und stillen Ufern die Seele baumeln oder von einzigartigen Sandsteinmassiven den Blick weit ins Land schweifen.

Kirsten Balbig begleitet die Lesung musikalisch auf dem Klavier und dem Akkordeon.

Vortrag: Freitag, 17.09.2021, 19:00 Uhr,
in der Kirche Prohlis
Eintritt frei, großzügige Spende erbeten

Jan Hübler
Bünaustraße 6 | 01159 Dresden
Tel.: 0351 8337300 | www.janhuebler.de
info@janhuebler.de

Kirsten Balbig
Hellendorfer Straße 2 | 01279 Dresden
Tel.: 0351 2012603 | www.kirstenbalbig.de
kirstenbalbig@gmx.de

Das Zuhause für jeden Geschmack.

WGS
Wohnungsgenossenschaft
»Glückauf« Süd Dresden

CHAOTISCH SCHÖN.

UNSER FAMILIENNEST BEI DER WGS.

www.wgs-dresden.de

Muldaer Straße 1 · 01189 Dresden · Telefon 0351 46901-0

SAGEN SIE DANKE MIT DEM

BLUMENSTRAUß DER WOCHE

SACHSEN FERNSEHEN

Bewerben Sie sich jetzt:

www.sachsen-fernsehen.de/blumenstrauss

SRH OBERSCHULE DRESDEN

SRH SCHULEN

SELBSTORGANISIERTES LERNEN IN DER SRH OBERSCHULE

SRH BERUFLICHES GYMNASIUM DRESDEN, SEIT DEM SCHULJAHR 2020/21

INFO- UND KENNENLERNTAG:
07.10.2021, 23.11.2021, 19.01.2022, 17–19 Uhr

TAG DER OFFENEN TÜR:
26.09.2021 und 19.03.2022, 10–14 Uhr

Informieren Sie sich unter www.srh-oberschule.de

SRH Oberschule Dresden
Staatlich anerkannte Ersatzschule
Urnenstr. 22 I 01257 Dresden
Telefon +49 (0) 351 320361-0
oberschule.dresden@srh.de

www.dvb.de/meinabo

#teamgelb

Mit der Abo-Monatskarte zusammen locker und fluffig unterwegs.

Jetzt abschließen und Montag bis Freitag ab 18 Uhr sowie am Wochenende und an Feiertagen einen weiteren Erwachsenen und bis zu vier Kinder kostenfrei mitnehmen.

Wir bewegen Dresden.

DVB
DRESDNER VERKEHRSBETRIEBE AG

Kinder- und Jugendhaus PIXEL

Kinder und Jugendliche erobern die neuen Räumlichkeiten vom PIXEL

Seit über 25 Jahren ist das PIXEL ein vertrauter Treffpunkt der Diakonie Dresden für Kinder und Jugendliche im Stadtteil Dresden-Prohlis. Nach dem Abriss des Kinder- und Jugendhauses und anschließendem Neubau wurde das PIXEL im Juni 2018 in der Elsterwerdaer Straße 21 feierlich wieder eröffnet.

Die Diakonie Dresden übernahm 1993 die Trägerschaft des Kinder- und Jugendhauses PIXEL. Hier haben Kinder und Jugendliche einen Ort, an dem sie ihre Freizeit verbringen, Spaß haben und viel ausprobieren können. Während der Öffnungszeiten besuchen zwischen 20 und 60 Kinder und Jugendliche die Einrichtung.

Im neuen Gebäude gibt es einen großzügigen offenen Treff. Dort können die Kinder und Jugendlichen Tischtennis, Billard oder Brettspiele am Tisch spielen, sich treffen und unterhalten. Ein angrenzendes Spielzimmer bietet die Möglichkeit, in ruhigerer Atmosphäre zu spielen. In einer Kreativwerkstatt gibt es außerdem vielfältige Materialien und Werkzeuge, wodurch der Kreativität der Kinder kaum Grenzen gesetzt sind. Einmal wöchentlich finden auch spezielle Angebote statt, wie z. B. Batik oder Töpfern. Alle zwei Wochen gibt es im PIXEL Angebote oder Ausflüge speziell nur für Mädchen oder Jungen. Aber auch gemeinsame Ausflüge, teils zusammen mit dem benachbarten AbenteuerBauSpielplatz, sind äußerst beliebt.

Das Kinder- und Jugendhaus PIXEL hat weiterhin einen medienpädagogischen Schwerpunkt. Es gibt einen großen Computerraum, in dem viele Kinder und Jugendliche gleichzeitig betreut werden und selbstbestimmt den Umgang mit dem Computer oder anderer Medientechnik erkunden können. Immer noch begeistert die meisten Kinder und Jugendlichen das Spiel Minecraft, wobei sie im LAN miteinander spielen und sich großartige Fantasiewelten erschaffen. Regelmäßig gibt es Medienprojekte, wie z. B. Filme drehen, LEGO + MOVIE oder Computer selber bauen.

Das Kinder- und Jugendhaus PIXEL wird durch das Jugendamt der Landeshauptstadt Dresden gefördert.

Diakonie Dresden

Kinder- und Jugendhaus PIXEL
Elsterwerdaer Straße 21 | 01239 Dresden
Tel.: 0351 27296292
E-Mail: soja.pixel@diakonie-dresden.de
Web: www.diakonie-dresden.de/pixel

VERSCHENKE ZEIT.
DIE MAN NIE VERGISST!
Über 650 Erlebnisse in Sachsen, Berlin und Brandenburg.
erlebnisfabrik.de
Erlebnisfabrik
Wir schaffen Höhepunkte!

HEIDE´S
aus der sächsischen
BOM
Obstmanufaktur Heide
Bitte bringen Sie jetzt Ihr Obst in unsere Sammelstelle nach Lockwitzgrund.
gegenüber der alten Kelterei.
Wir haben immer dienstags von 14:00 - 18:00 Uhr für Sie geöffnet.
Tel: 0351 4017 032
ODER:
Direkt nach Siebenlehn/ Markt 18, 09603 Siebenlehn/ 035242-64348
von Mo-Fr 7:00 - 18:00 Uhr und Sa 9:00-12:00 Uhr
Tag der offenen Tür: 11.09.2021
www.heidesaft.de

Leben im Schloß Prohlis

Im Jahr 1888 bezog mein Urgroßvater Johann Christian Frhr. v. Kap-herr mit seiner Frau Charlotte und den Söhnen Viktor und Johann sein neu errichtetes Schloß im Rittergut Prohlis. Die Familie führte 30 Jahre lang ein ländlich-vornehmes und komfortables Leben in einem modern ausgestatteten Schloß mit reichlich Personal. Man verkehrte in „höchsten" Kreisen, die Söhne dienten im Garde-Reiter-Regiment, bedeutende Persönlichkeiten kamen zu Besuch nach Prohlis ....

Doch dieser „ideale" Alltag im Schloß veränderte sich allmählich in den folgenden 30 Jahren.

1917 verlor die Familie durch die russischen Revolutionen einen Großteil ihrer geschäftlichen Aktivitäten. 1918 starben die Urgroßeltern kurz nacheinander. Das Rittergut übernahmen die beiden Söhne in Erbengemeinschaft und verpachteten es. Der ältere Sohn Viktor, mein Urgroßvater, blieb mit seiner Frau Else („eine der schönsten Frauen bei Hofe") und Sohn Wolf im Schloß. Der jüngere Sohn Johann, mein Urgroßonkel, wohnte bereits mit seiner Frau Margarete und den Kindern Charlotte („Mixi") und Alexander auf dem Pachtgut in Crostau.

1921 beendete meine Urgroßmutter Else ihr Leben. Die Hyperinflation von 1923 und die Weltwirtschaftskrise von 1929 erzwangen große Bescheidenheit. Johann mußte Crostau aufgeben und mit seiner Familie auf den Prohliser Gutshof in das Seitengebäude ziehen.

Viktor zog sich zurück, ging auf die Jagd, spielte gerne Klavier und blieb dennoch humorvoll. Ihn betreute Paulinchen, die ehemalige Zofe seiner Frau, nunmehr als Hausdame und Hausmädchen. Sein Sohn Wolf, mein Großvater, heiratete 1936 und zog aus beruflichen Gründen mit seiner jungen Familie nach Berlin. Das Schloß verfiel in einen „Dornröschenschlaf" – gehütet von einem Nachtwächter mit großem Hund ....

1945 flüchtete Wolf mitsamt Familie in den Westen, im Schloß wurden kurzzeitig eine russische Kommandantur eingerichtet und danach Zwangsvertriebene dauerhaft eingewiesen. Viktor durfte bis zu seinem ärmlichen Tod 1948 zwei ungeplünderte Zimmer für sich behalten. Johann starb verwitwet 1954 im Seitengebäude. Im selben Jahr wurde der Familie Hausverbot für das gesamte Rittergut erteilt.

So unterschiedlich erlebte das Schloß Prohlis nur zwei Generationen einer Familie.

Moritz Frhr. v. Crailsheim

Charlotte Frfr. v. Kap-herr (1843–1918)
mit Sohn Viktor (1871–1948)

Johann Christian Frhr. v. Kap-herr (1837–1918)

In Prohlis liegt zweifelsfrei die Schönste 2021!

Kleingartenanlagen in Dresden

Hätten Sie gewusst, dass Dresden Jahr für Jahr die schönste Kleingartenanlage der Stadt kürt? Und hätten Sie gedacht, dass diese im Sommer 2021 mitten in Prohlis liegt? Der Kleingärtnerverein „am Geberbach“ hat 102 Parzellen und ist von Mai bis September jeweils von 9 bis 12 Uhr und von 15 bis 19 Uhr für grünliebende Spaziergänger geöffnet.

Dass sich ein Besuch der Kleingärten lohnt, empfand auch die fünfköpfige Wettbewerbsjury, die schlussendlich aus 21 teilnehmenden Kleingartenanlagen die Prohliser Anlage als Dresdens Schönste 2021 erkor.

So bleibt es kaum verwunderlich, dass der Verein – wie so viele Dresdner – keine freien Gärten hat. Kleingärtnertum ist eben kein bisschen spießig, wie manch einer immer noch zu glauben scheint. Immer mehr Familien zieht es in die städtischen Grünen Oasen, die Raum zum eigenen Anbau für schadstofffreies Obst und Gemüse schaffen. Selbst wenn es das zum Schnäppchenpreis im Supermarkt nebenan zu kaufen gibt, schreckt viele der ökologische Fußabdruck, den die weitgereisten Nahrungsmittel oft hinterlassen.

Auch die Dresdner Insekten erfreuen sich an der Nahrungsvielfalt, die sie in Dresdner Kleingärten geboten bekommen. Als Dank teilen Sie freundlich mit uns ihren Honig. Und auch den gibt es im KGV „am Geberbach“, mit super süßem Etikett, gemalt von Dresdens kleinen Kleingärtnern.

Gärten in Ihrem Stadtteil finden Sie übrigens unter: https://www.dresdner-gartenfreunde.de/vereine/vereinskarte/Prohlis

Stadtverband „Dresdner Gartenfreunde“ e. V.

Der Stadtverband „Dresdner Gartenfreunde“ e. V. ist Ansprechpartner und Vertreter für Dresdner Kleingärtnervereine gleichermaßen. Hier finden Sie nicht nur Ihren eigenen Kleingarten, sondern holen sich regelmäßig aktuelle Tipps rund um das entspannte und nachhaltige Gärtnern. Außerdem bieten wir Schulungen und Fachberatungen für Kleingärtner und aktive Vereinsvorstände.

Stadtverband
„Dresdner Gartenfreunde“ e.V.

Enderstr. 59 (Haus B2) | 01277 Dresden
Tel.: 0351 896787-00
E-Mail: kontakt@stadtverband-dresden.de
Webseite: www.dresdner-gartenfreunde.de

Hey Google

Sie fragen. Ihr Fiat hat die Antwort.

DIE NEUE FIAT 500 HEY GOOGLE FAMILIE.

JETZT AB 17.490,- €[1] ENTDECKEN!

Mit den neuen Modellen der Fiat 500 Hey Google Familie erleben Sie eine ganz neue Art, mit Ihrem Fahrzeug zu interagieren. Denn dank der Integration von Mopar® Connect mit Google Assistant können Sie mit Ihrem Auto aus der Ferne kommunizieren - einfach per Stimme über Ihren Google Nest Smart Lautsprecher oder Ihrem Smartphone*. Sagen Sie einfach „Hey Google, frag My Fiat".

Ausstattungshighlights:

- Exklusive Google Badges am Kotflügel und „Dots"-Sticker an der B-Säule
- Uconnect™ 7"-Touchscreenradio mit USB, DAB+ und 6 Lautsprechern
- LINK-System (Smartphone Mirroring via Apple CarPlay/Android Auto™)[2]
- Mopar® Connect und Google Nest Hub
- 15"-Leichtmetallfelgen mit 5 Doppelspeichen
- Exklusive schwarze Stoffsitze mit „Dots"-Muster

Kraftstoffverbrauch (l/100 km) nach RL 80/1268/EWG für den Fiat 500 1.0 GSE Hybrid HEY GOOGLE 51kW (70PS): innerorts 4,9; außerorts 5,6; kombiniert 4,2. CO2-Emission (g/km): kombiniert 112.

* Kompatibilität vorausgesetzt. Eine Liste der kompatiblen Geräte finden Sie unter www.uconnectphone.com. CarPlay, iPhone und Siri sind eingetragene Marken von Apple Inc. Google, GooglePlay Android Auto und Waze sind Warenzeichen von Google LLC. Um Android Auto auf dem Display Ihres Autos zu verwenden, finden Sie auf www.android.com/intl/de_de/auto eine Liste der kompatiblen Geräte.

[1] Zum Beispiel für den Fiat 500 1.0 GSE Hybrid HEY GOOGLE mit 51 kW (70PS) - Barpreisangebot ab 17.490,- € inkl. 19% MwSt., inkl. Überführungskosten. Nur so lange der Vorrat reicht.

[2] Google Assistant ist in Handys mit Android 5.0 oder höher, mindestens 1,5 GB Speicher und einer Bildschirmauflösung von mindestens 720p integriert. Auf Telefonen mit einem iOS-Betriebssystem ist es notwendig, die Google Assistant App aus dem Apple App Store herunterzuladen und zu öffnen, bevor Sie Sprachbefehle geben.

Privatkundenangebot, gültig für ausgewählte, nicht bereits zugelassene Fahrzeuge Fiat 500 HEY GOOGLE Hybrid und nur so lange der Vorrat reicht. Nicht kombinierbar mit anderen Aktionen. **Beispielfoto zeigt Fahrzeug der Baureihe, die Ausstattungsmerkmale des abgebildeten Fahrzeugs sind nicht Bestandteil des Angebots.**

Jeep RAM MOPAR

GLÖCKNER AUTOMOBILE SEIT 1961.

Adrian Glöckner Automobile GmbH
Dohnaer Straße 103
01219 Dresden
Telefon (0351) 40 42 80

Grenzstraße 7
01109 Dresden
Telefon (0351) 88 57 30

www.gloeckner-automobile.de
info@gloeckner-automobile.de

Follow us

PROHLIS ZENTRUM

Wir sind für Sie da!

EDEKA
Sternenbäck
ROSSMANN
Mein Drogeriemarkt
PENNY.
KORCH
Blumen Hai Dang
Apollo
TARGO BANK
PÜR
Foto Kreativ Studio
TAKKO FASHION
No1 MODE EXPRESS
MÄC GEIZ
DEIN DISCOUNTER
AWO
ZEEMAN
BON
DHL
SCHÖNE-REISEN
maertens
DANKE für Deine Treue!
F&G
Ihr Frische-Team
NKD
ZU HAUSE in Prohlis
@k SHOP
kik
Dresden.
Prohlis Sportcafé
APOTHEKE im Stadtteilzentrum PROHLIS
Mai Shop
ASIA IMBISS
L.A. Nails
Kliemann

Aktuelle Informationen finden Sie immer unter:
www.prohliszentrum.de | www.facebook.com/prohliszentrum